# Crystal Nails®

**2019** NYÁR EXTRA

**Ha nyár akkor...**

# FLAMINGÓ RÓZSASZÍN

A világos és merész fukszia-rózsaszín hódít a nyári szezonban. Hordd önmagában vagy párosítsd világosabb, pasztell árnyalatokkal. Fürdőruhán, kiegészítőkön és a körmeinken is csodásan mutat a nyári napsütésben. Légy trendi és ragyogj a rózsaszín különböző árnyalataiban!

**ÚJ!**
**3S107**
Puncs szirup

**ÚJ!**
**1S75**
Puha cukorrózsaszín

**ÚJ!**
**R145**
Malibu rózsaszín

# Tartalomjegyzék


4
**Új!** Bubblegum Color Gel

6
**Új!** 3 STEP CrystaLac trendszínek

8
**Új!** ONE STEP CrystaLac trendszínek

10
**Új!** Royal Gel trendszínek

12
**Új!** Art Gel trendszínek

14
**Új!** MOST WANTED! Summer készletek

16
**Új!** Foot and Body Lotion krémek

18
**Új!** Nail Art újdonságok

25
**ÚJ!** Egyéb Crystal újdonságok

27
**X1 Csiszológép-** Hamarosan újra kapható!

28
**ÚJ!** Szakmai cikkek

32
**Új!** Profi továbbképzések

# ÚJ! BUBBLEGUM COLOR GEL A CRYSTAL NAILS SPIDER ZSELÉJE!

# Bubblegum Color Gel

**AZ EGYENES VONALAK HÚZÁSA TÖBBÉ NEM JELENT AKADÁLYT!**

**Hosszasan nyújtható** díszítőzselé, amely **sokáig húzható szakadás nélkül. Fixálásmentes, kombinálható** ChroMirror, illetve pigmentporokkal, effekt porokkal. Skin Guard használata ajánlott ahhoz, hogy könnyedén lejöjjön a bőrről az anyag. Díszítő tűvel, ecsettel is nyújtható. **Geometrikus mintákhoz és tekert mintákhoz** is javasolt. Kötési ideje LED lámpában 1-2 perc, UV lámpában 2-3 perc.

**3ml –** 1900,-

**ÚJ!**
**Champagne**
Bubblegum Color Gel

**ÚJ!**
**Black**
Bubblegum Color Gel

**ÚJ!**
**Ruby**
Bubblegum Color Gel

**ÚJ!**
**White**
Bubblegum Color Gel

A képen látható köröm az új Bubblegum Color Gel fehér és fekete árnyalatával, az új R145-ös Malibu rózsaszín Royal Gel-lel, a díszítés ezüst Szórógyönggyel és Lace Gel-lel készült (Sikari Edina munkája).

**AZ EXTRA VÉKONY MINTÁKAT FÉNYZSELÉVEL AJÁNLOTT FEDNI.**

**A BUBBLEGUM COLOR GEL SZOBAHŐMÉRSÉKLETEN HOSSZASAN NYÚJTHATÓ.**

A képen látható tipek Méhész Alexandra munkái.

ÚJ!

BUBBLEGUM COLOR GEL

# ÚJ!

# 3 STEP CrystaLac trendszínek 2019 nyár

**A legtartósabb profi megoldás!**

**3 hét tartósság!**

**Professzionális!**

**RENDKÍVÜLI TARTÓSSÁG ÉS CSODÁLATOS SZÍNEK 3 LÉPÉSBEN!**

Hódít a 2019-es nyár trendszíne, a Flamingó rózsaszín! Engedj a **3S104-es Málnás sajttorta** és a **3S105-ös Krémes papaya** kísértésének. Rendelj egy finom **3S106-os Epres margaritát** és élvezd a **3S107-es Puncs szirup** vidámságát! A hőség ellen a **3S108-as Ruby koktélt** ajánljuk!

**4ml –** 1.980,-
**8ml –** 2.490,-

**ÚJ!**
**3S104**
Málnás sajttorta

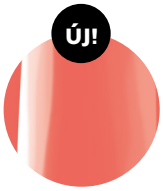


**ÚJ!**
**3S105**
Krémes Papaya

**ÚJ!**
**3S106**
Epres margarita

**ÚJ!**
**3S107**
Puncs szirup

**ÚJ!**
**3S108**
Ruby koktél

A képen látható köröm az új 3S104-es Málnás sajttorta és a 3S108-as Ruby koktél 3 STEP CrystaLac-okkal, a díszítés az új Bubblegum Color Gel Crystal Ruby árnyalatával, az új Glam Glitters #2 Pink rainbow glitterrel és az új Swarovski formakövekkel készült (Doviscsák Dóra munkája).

A képen látható köröm az új 3S104-es Málnás sajttorta, a 3S105-ös Krémes Papaya, a 3S106-os Epres margarita, a 3S107-es Puncs szirup és a 3S108-as Ruby koktél 3 STEP CrystaLac-okkal készült (Kesztyűs Dóra munkája).

# ÚJ!

# ONE STEP CrystaLac trendszínek 2019 nyár

**GYORS, FIXÁLÁSMENTES GÉLLAKKOZÁS, ÉLÉNK SZÍNEKKEL**

Vidám rózsaszín árnyalatokban pompáznak az új ONE STEP színeink. A világosabb árnyalatok kedvelői az **1S75-ös Puha cukorrózsaszínben** hű társra lelnek, míg az **1S76-os Pink grapefruit** a bevállalósabb vendégeket csigázza fel. Válaszd az **1S77-es Hibiszkusz lázat** a meleg délutánokra és forrósítsd fel a perzselő estéket az **1S78-as Chili álommal!**

**4ml –** 1.990,-
**8ml –** 2.700,-

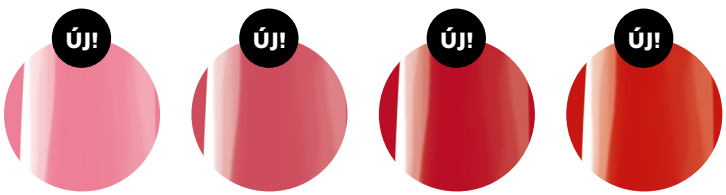


**ÚJ!**
**1S75**
Puha cukorrózsaszín

**ÚJ!**
**1S76**
Pink grapefruit

**ÚJ!**
**1S77**
Hibiszkusz láz

**ÚJ!**
**1S78**
Chili álom

A képen látható köröm az új 1S77-es Hibiszkusz láz ONE STEP CrystaLac-kal készült (Halász Virág munkája).

A képen látható köröm az új 1S75-ös Puha cukorrózsaszín és 1S76-os Pink grapefruit ONE STEP CrystaLac-kal, a díszítés az új nyári körömmatricával készült (Koncsik-Király Mária munkája).

# ÚJ!

# ROYAL GEL trendszínek 2019 nyár

Próbáld ki az új színeket 3ml-es változatban is! Limitált ideig kapható!
**3ml – 1.750,-**

Végre itt a nyár: a vízpart, a koktélok és a napsütés kötelező elemei az önfeledt pihenésnek. Harapj bele az **R142-es Lédús ananászba,** az **R143-as Mangókoktél** pedig garantáltan felfrissít majd a forró délutánokon! Feltűnő megjelenéshez válaszd az **R144-es Neon lótuszt** vagy az **R145-ös Malibu rózsaszínt,** hogy a Te vendéged legyen a strandon is a legtrendibb!

**3ml –** 1.750,- (Limitált ideig!)
**4,5ml –** 2.200,-

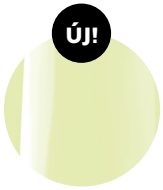


**ÚJ!**
**R142**
Lédús ananász

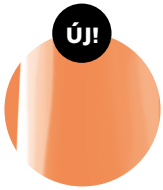


**ÚJ!**
**R143**
Mangókoktél

**ÚJ!**
**R144**
Neon lótusz

**ÚJ!**
**R145**
Malibu rózsaszín

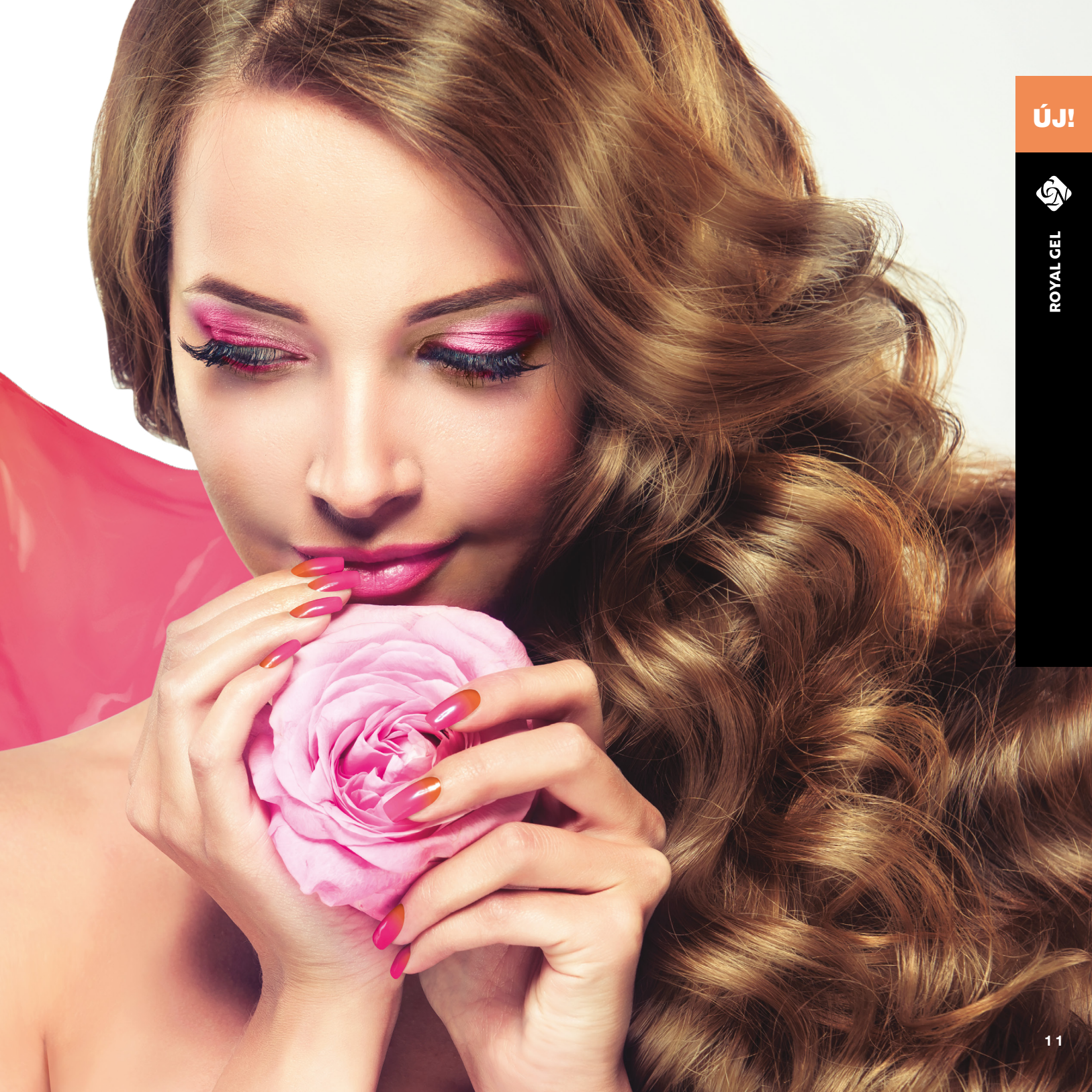

ÚJ!

ROYAL GEL

# ÚJ!
# ART GEL trendszínek 2019 nyár

**ÚJ! ART GEL SŰRŰ FESTŐZSELÉ**

A festéshez alkalmazható **színes zselék új generációja,** a díszítések szerelmeseinek. **Extrém erősen pigmentált, sűrű, fixálásmentes** festőzselé, mely nagyon vékonyan is fed. Egyáltalán nem folyik vagy mozdul el, még hosszú idő eltelte után sem. Bármeddig dolgozhatunk vele, azaz **korlátlan ideig díszíthetünk.**

Használhatod a népszerű OneMove egymozdulat technikához, zselés festéshez és vékony vonalak festéséhez, kontúrozáshoz is. Az Art Gel festőzselékkel a színátmenetek sokkal homogénebbek, az elkészült minták pedig hihetetlenül élénk színűek és élethűbbek.

**UV és LED fényre is köt.** Az eddig megjelent árnyalatok mellé most ÚJ Royal Blue és Violet színekben is!

***Kötésidő:*** *UV lámpában 3-4 perc, LED-ben 2-3 perc.*

**5ml –** 2.480,-

**CN tipp:**
Köttesd LED lámpában a gyorsabb munka érdekében!

**CN tipp:**
Extra vékonyan használd, hogy átkössön az anyag – minimális mennyiség elég az ecseten!

**CN tipp:**
Ombre Stick szivacsfejű ombre ecset segítségével tökéletes színátmenetek készíthetők Art Gel festőzselékkel!

A képen látható köröm az új 3S106-os Epres margarita és 3S108-as Ruby koktél 3 STEP CrystaLac-okkal, a díszítés az új Art Gel Royal Blue és Violet árnyalatával, az új Swarovski formakövekkel és szórógyöngyökkel készült (Doviscsák Dóra munkája).

# ÚJ!

# MOST WANTED!

## BEST & TREND COLORS OF SUMMER készletek

A legnépszerűbb, vendégkedvenc nyári slágerszínek és a szezon legmenőbb divatárnyalatai, egy készletben, szuper áron.

**1.** **ÚJ! MOST WANTED!**
**3STEP CrystaLac**
készlet

**24% KEDVEZMÉNY!**
Csak 1.505,-/db!
1.905,- megtakarítás
A KÉSZLET ÁRA: **6.015,-**

A készlet tartalma: **4x 4ml**

3S28 | 3S30 | **ÚJ!** 3S104 | **ÚJ!** 3S107

**2.** **ÚJ! MOST WANTED!**
**ONE STEP CrystaLac**
készlet

**20% KEDVEZMÉNY**
Csak 1.575,-/db!
1.660,- megtakarítás
A KÉSZLET ÁRA: **6.300,-**

A készlet tartalma: **4x 4ml**

1S19 | 1S33 | **ÚJ!** 1S75 | **ÚJ!** 1S77

**3.** **ÚJ! MOST WANTED!**
**Color Gel**
készlet

**20% KEDVEZMÉNY**
Csak 1.760,-/db!
1.760,- megtakarítás
A KÉSZLET ÁRA: **7.040,-**

A készlet tartalma: **4x 5ml**

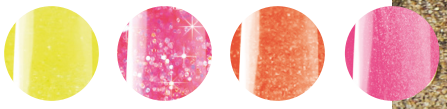

153 | 591 | 607 | 622

**4.** **ÚJ! MOST WANTED!**
**Royal Gel**
készlet

**20% KEDVEZMÉNY**
Csak 1.760,-/db!
1.760,- megtakarítás
A KÉSZLET ÁRA: **7.040,-**

A készlet tartalma: **4x 4,5ml**

R18 | R74 | **ÚJ!** R143 | **ÚJ!** R144

ÚJ!

MOST WANTED! KÉSZLETEK

# ÚJ! NÉPSZERŰ MOISTURISING HAND, FOOT AND BODY LOTION KRÉMEK HÁROM ÚJ ILLATBAN

**LIMITÁLT, NYÁRI KIADÁS!**

**SEX ON THE BEACH LOTION**

Népszerű MOISTURISING HAND, FOOT AND BODY LOTION krémünk új, narancs-barack illatban!
Nincs is hűsítőbb a kánikulában, mint a lédús gyümölcsök! Jojobaolajat, kakaóvajat, vitaminokat, csalán-, rozmaring- és áfonya kivonatot tartalmazó krémünket narancs-barack illattal láttuk el, mely édes kényeztetést nyújt bőrödnek.

**30ml –** 450,-
**250ml –** 1480,-

## MOJITO LOTION

Népszerű MOISTURISING HAND, FOOT AND BODY LOTION krémünk új, lime-menta illatban! Újra itt a koktélszezon! Válaszd frissitő Mojito bőrápolókrémünket, amely jótékony összetevői hűsítő felüdülést nyújt a bőrödnek is! Jojobaolajat, kakaóvajat, vitaminokat, csalán-, rozmaring- és aloe vera kivonatot tartalmaz.

**30ml –** 450,-
**250ml –** 1480,-

## PIÑA COLADA LOTION

Népszerű MOISTURISING HAND, FOOT AND BODY LOTION krémünk új, ananász-kókusz illatban! Igazi tengerparti hangulatot idéz az új ananász-kókusz illatú bőrápoló krémünk, mely jojobaolajat, kakaóvajat, vitaminokat, csalán-, rozmaring- és füge kivonatot tartalmaz.

**30ml –** 450,-
**250ml –** 1480,-

# ÚJ!
# GLAM GLITTERS

A képen látható köröm az új 3S104-es Málnás sajttorta és a 3S107-es Puncs szirup 3 STEP CrystaLac-okkal, a díszítés az új Art Gel Royal blue és Violet árnyalattal, az új Glam Glitters #1 Rainbow és #3 Rosegold glitterrel és szórógyönggyel készült (Kesztyűs Dóra munkája).

Te is odavagy a csillámokért? Akkor neked is kötelező beszerezned ezt a csodát, mely glitterek, csillámpor és formaflitterek keveredése, így szikrázóan csillogó felületet ad ki a körömre alkalmazva. Használata egyszerű: nyomkodd ragacsos rétegbe, vagy keverd fényzselébe és úgy vidd fel a köröm felületére. Mert a csillogásból sosem elég!

680,-

A képen látható köröm az új 3S108-as Ruby koktél 3 STEP CrystaLac-kal, a díszítés az új Bubblegum Color Gel fehér árnyalatával, az új Glam Glitters #1 Rainbow glitterrel, az új Swarovski formakövekkel és mini szórógyöngyökkel készült (Pásztor Dóra munkája).

# ÚJ! STRASSZ MIX

Nyári árnyalatokban pompázó, játékos formájú strasszköveket válogattunk össze legújabb Strassz mix összeállításainkba. Szemezgess 5 db különböző színű válogatásunkból és hagyd, hogy elcsábítsanak a cuki szívecskék és csillagok.

980,-

Strassz mix 2

Strassz mix 3

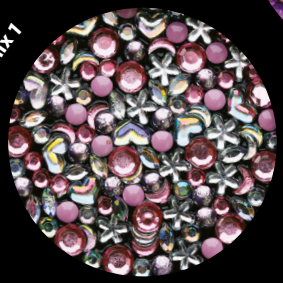

Strassz mix 1

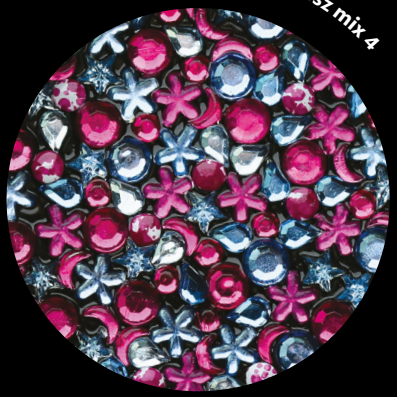

Strassz mix 4

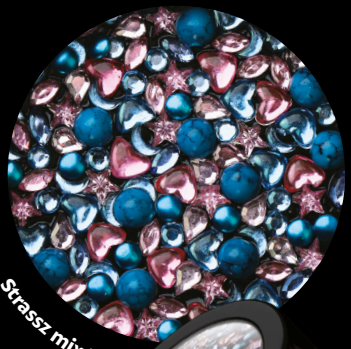

Strassz mix 5

A képen látható tipek Méhész Alexandra munkái.

# ÚJ!

# GLAM SELECTION TROPICAL

Nyári mintákkal bővül a Glam Selection családja. Legújabb, Tropical válogatásunkban fagyi színekben pompázó, különböző formájú és témájú hajlítható formát gyűjtöttünk össze. Telis-tele flamingókkal és trópusi levelekkel, hiszen ezek mindegyik körmös szakember fiókjában kötelező díszítőelemek a szezonban. Egy tégely többszáz különböző árnyalatú és formájú díszeket tartalmaz. Könnyítsd meg a nyári körömdíszítést a Glam Selection Tropical-lal!

1650,-

A képen látható köröm az új 1S77-es Hibiszkusz láz és az 1S58-as Barackhab ONE STEP CrystaLac-okkal, a díszítés az új Glam Selection Tropical-lal készült (Kesztyűs Dóra munkája).

A képen látható tipek Méhész Alexandra munkái.

# ÚJ!

# NAILFETTI RAINBOW CLEAR MIX

Végre! A Nailfetti díszítő flittereink között már egy menő szivárványos válogatást is megtalálsz. A Rainbow clear mix áttetsző flittereivel vagány nyári mintákat készíthetsz vendégednek akár a fesztiválszezonra vagy a nyaralásra. Gem Glue gel vagy Compact Base gel Clear segítségével helyezd a felületre és borítsd is be fényzselé előtt. Kötés után fedést igényel.

680,-

A képen látható köröm a új 3S104-es Málnás sajttorta, a 3S105-ös Krémes Papaya, a 3S106-os Epres margarita és a 3S108-as Ruby koktél 3 STEP CrystaLac-okkal, a díszítés az új Nailfetti #10 Rainbow clear mix-szel készült (Méhész Alexandra munkája).

A képen látható tipek Méhész Alexandra munkái.

# StepbyStep

## Nailfetti Rainbow Clear mix

*Pásztor Dórától*

**(1.)** Felviszem **két rétegben** az új **3S106-os 3 STEP CrystaLac**-ot, a **rétegek között villámköttetés**eket alkalmazva. A **második réteg**et **1 percig köttetem** LED lámpában.
**(2.) A felületet** nagyon vékony rétegben **Compact Base Gel Clear-rel borítom**. Majd ebbe **köttetés nélkül belehelyezem a Nailfettiket**. Ezt követően 1 percig köttetem LED lámpában.
**(3.) Újabb vékony réteg Compact Base Gel Clear-rel borítom a körmöt**, hogy egyenletes felületet kapjak. 1 percig köttetem LED lámpában.
**(4.) Cool Top Gel Universal-lal fedem a körmöt.** 1 percig köttetem LED-ben.

1.

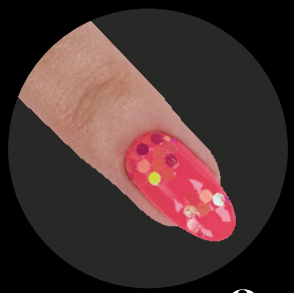

2.

3.

4.

A képen látható köröm az új 3S105-ös Krémes papaya és 3S106-os Epres margarita 3 STEP CrystaLac-okkal, a díszítés az új Nailfetti Rainbow Clear mix-szel és a Cukorpor #6-os és #7-es árnyalatával készült (Pásztor Dóra munkája).

A képen látható köröm az új 3S104-es Málnás sajttora és 3S57-es Puncsos cukormáz 3 STEP CrystaLac-okkal, a díszítés az új körömmatricával készült (Kesztyűs Dóra munkája).

A képen látható tipek Méhész Alexandra munkái.

# ÚJ! KÖRÖM MATRICA

Garantáltan a trópusokra repítenek az új, a szokásosnál nagyobb, 12x7,5 cm, illetve 10,3x8 cm íveken érkező extra vékony, öntapadós matricák! A tavalyi két sláger matrica visszatér, mellette 3 új, tengerparti nyaralást idéző mintákkal kerülnek a kínálatunkba.

480,-

**CN TIPP:** Tapadásuk száraz, fényes felületen a legjobb.

# ÚJ! SWAROVSKI FORMAKŐ

Ragyogj, akár egy királynő! Hiánypótló Swarovski formakövek ideális méretekben a kedvenc, bestseller Crystal és Crystal AB színekben, melyek a legegyszerűbb körmöket is ragyogóvá teszik.

| | |
|---|---|
| 1. Búzaszem 4x2 mm Crystal (10 db) | 800,- |
| 2. Búzaszem 4x2 mm Crystal AB (10 db) | 900,- |
| 3. Hosszú Csepp 6x1,7 mm Crystal (6 db) | 1000,- |
| 4. Hosszú Csepp 6x1,7 mm Crystal AB (6 db) | 1100,- |
| 5. Rombusz 6,6x3,9 mm Crystal (6 db) | 800,- |
| 6. Rombusz 6,6x3,9 mm Crystal AB (6 db) | 1000,- |
| 7. Szögletes 8x5,5 mm Crystal (6 db) | 1400,- |
| 8. Szögletes 8x5,5 mm Crystal AB (6 db) | 1600,- |

**CN TIPP:** Rögzítésükhöz használd a népszerű Gem Glue Gel-t!

A képen látható köröm a 3S57-es Puncsos cukormáz 3 STEP CrystaLac-kal, a díszítés a ChroMirror White Pearl pigmentporral, az új Swarovski formakövekkel és szórógyöngyökkel készült (Halász Virág munkája).

ÚJ!

# AquaInk tartó

Stabil, fekete színű, logózott szilikon üvegtartó. Ahogy fogy az AquaInk Crystal Drops-od, úgy ebben a tartóban az üveget megdöntve is használhatod.

580,-

ÚJ!

# Frézertisztító kefe

Állítható hosszúságú réz csiszolófejtisztító, mely minden szennyeződést kitisztít a karbid-, gyémánt- és kerámia csiszolófejekből egyaránt. 6x2x0,37 cm.
A hossz állítása a kefe tömörségét szabályozza.

2280,-

# ÚJ! CrystalSept

Bemutatkozik a Crystal Nails sajátmárkás fertőtlenítő családja, a CrystalSept. Biocid hatóanyagú, rendkívül hatékony eszköz-, felület- és bőrfertőtlenítő anyagok, praktikus spray, illetve pumpás adagolófejjel, valamint gazdaságos utántöltők.
A CrystalSept fertőtlenítő termékek augusztustól egyelőre csak Magyarországon kaphatók!

**AUGUSZTUSTÓL!**

| | | |
|---|---|---|
| 1 | CrystalSept Eszköz- és felületfertőtlenítőszer utántöltő 1000 ml | 1950,- |
| 2 | CrystalSept Eszköz- és felületfertőtlenítőszer 250 ml | 1150,- |
| 3 | CrystalSept Kéz- és bőrfertőtlenítő utántöltő 1000 ml | 1750,- |
| 4 | CrystalSept Kéz- és bőrfertőtlenítő spray 250 ml | 1350,- |
| 5 | CrystalSept Fertőtlenítő folyékony szappan 500 ml | 1450,- |
| 6 | CrystalSept Fertőtlenítő folyékony szappan 500 ml citrom | 1450,- |
| 7 | CrystalSept Kézfertőtlenítő zselé 500 ml | 850,- |
| 8 | CrystalSept Kézfertőtlenítő zselé 500 ml aloe vera | 850,- |

# ÚJ! Nyomdalemez Renaissance

A szokásos 6x12 cm méretű nyomdalemezünk a legkedveltebb barokk mintákkal, melyeket ezúttal párban terveztük a lemezre.

750,-

A képen látható köröm az új 3S104-es Málnás sajttorta és 3S107-es Puncs szirup 3 STEP CrystaLac-okkal, a díszítés az új Renaissance nyomdalemezzel, Swarovski kövekkel és ezüst szórógyöngyökkel készült (Sárközy-Eigner Roxana munkája).

# ÚJ! Asztali alátét 50 db

A3-as méretű eldobható alátét CN logózott designnal, finish képek készítéséhez, videózáshoz ideális háttér. Illetve egyszerhasználatos munkaterítőként is funkcionálhat.

1800,-

HAMAROSAN ÚJRA KAPHATÓ!

# X1 csiszológép

A strapabíró alkatrészeknek és azok precíz összeszerelésének köszönhető, hogy rezonanciacsökkentett **X1 csiszológép**ünk hű társad lesz a szalonmunka során. **Oda-vissza kapcsolható forgási irányú, remekül terhelhető, 0-30.000 fokozatmentes fordulatszám szabályozás** és kedvezményes ár jellemzi.

**Ne feledd, június végétől ismét elérhető!**

25.990,-

# A króm pigmentporok helyes használata

**Az elmúlt években töretlen divatnak örvendenek a különböző fénylő, metálos hatású körmök, melyeket krómporok használatával érhetünk el. Rengeteg verzió létezik már, a színjátszó, kagylóhéjhatású, hologramos, ezüst, arany, pink vagy éppen nagyobb pelyhekben csillogó. Látszólag egyszerű a használatuk, csak bedörzsölöm, és kész nem? Valójában azonban, mint megannyi más „pikk-pakk" technikánál, itt is sok mindenre oda kell figyelni, hogy szép és legfőképpen tartós eredményt kapjunk.**

**Először is nézzük: hogyan készül?**

A **krómporokkal, Flake pelyhekkel** készülő díszítéshez rugalmas, fixálásmentes fényzselét kell alapnak kenni, mint például a **Cool Top Gel Universal,** de alkalmazható még **SuperShine Optic** és **One Step 0** is. Az első lehetséges hibaforrás az, ha nem egyenletesen kenjük fel a fényzselét. Fontos, hogy tökéletes legyen a felülete: nincs benne szemcse, buborék, nincs mélyedés, félrefolyás, hullám a fényzselében, egyszóval egységes fénylő, szépen domborodó felületet látunk.

A **következő fontos tényező** a megfelelő kötési idő eltalálása. Érdemes éles bevetés előtt letesztelni a saját lámpánkkal, hogy hány másodperces kötés adja a legjobb eredményt. Minden lámpa erőssége kissé más, attól is függ, hogy éppen friss csövek, vagy már kissé használtak vannak benne, vagy hogy **UV esetleg LED lámpáról** van szó. **LED lámpában** jó kiindulási pont lehet a 20 mp, eredménytől függően csökkentsük, vagy növeljük a kötési időt, míg meg nem találjuk a tökéleteset. Gyengébb lámpában lehet több, erősebben kevesebb is. Ha lepereg a por a felületről, túl sok volt az idő, ha beletapad, de nem fényes, hanem homályos a végeredmény, akkor még ragacsos volt az alap, növelni kell a kötési időt. Vegyük figyelembe, hogy a porok szemcseméretе is befolyásolhatja a kötési időt, például egy **White Pearl por** annyira finom, hogy beleragadhat akár 40 mp kötés után is, míg ugyanebben a lámpában az **Aurora ChroMirror króm pigmentpor** 20 mp-nél lesz jó, viszont a korall színű **Crystal Flake #5**-nek a 8-10 mp a megfelelő.

Felvitelhez használhatjuk az ujjunkat, de gumikesztyűben is bedörzsölhetjük a porokat. Szilikon ecset segítségével a köröm tövében illetve a nehezen elérhető oldalsó részeken is egységes fedést érhetünk el.

Ha szépen bedörzsöltük a port, nagyon fontos mozzanat az, hogy a köröm oldalát és a köröm élét meg kell reszeljük. Ha ez a lépés kimarad, könnyen előfordulhat, hogy a krómpor és a fényzselé felpattog a köröm felületéről. Azzal, hogy megreszeljük az éleket, eltávolítjuk róla a krómport és a fényzselét, melyek megakadályozzák a záró réteg megfelelő tapadását. Ezzel a lépéssel biztosíthatjuk, hogy a krómpor minden irányból le lesz zárva, így tartós marad.

A képen látható köröm a ChroMirror Pink pigmentporral készült (Méhész Alexandra munkája).

Portalanítsunk egy nagyon puha ecset segítségével, mely nem karcolja meg a felületet. Portalanításkor ügyelni kell arra, hogy köröm alól és a sáncokból is söpörjük ki a szemcséket, mert fényzselézésnél becsillognak, és sokan azt hiszik, hogy nem jól csináltak valamit, pedig csak a kósza szemcsék zavarnak be.

A **Savmentes Primer** használatával is növelhetjük a tartósságát a krómporos körmöknek. A porok által tükörsima felület keletkezik, melyre a fényzselé nem képes megfelelően odatapadni. Ha Savmentes Primerrel áthúzzuk a felületet, ragacsos réteget viszünk fel rá, amelyen a fényzselének tökéletes lesz a tapadása. Ha a Savmentes Primer használata után azt látjuk, hogy a felület már nem olyan szép, két oka lehet: megkarcoltuk a felületet az ecsettel vagy felúszott a por a Savmentes Primertől. A Savmentes Primert két, maximum három gyors mozdulattal vigyük fel, teljesen fektetett ecsettartással, hogy a felület ne sérüljön. Ha a szemcsék felúsznak a Savmentes Primer után, akkor nem volt megfelelő a kötési idő. Megfigyelhető, hogy nagyobb az az időintervallum, mikor szép fényes lesz a por, mint az, amikor szép fényes, de a Savmentes Primer által nem mozdulnak el a szemcsék. Tehát ha fényes volt, de szemcséssé vált, akkor a kötési idő néhány másodperces növelésével ez a probléma is kiküszöbölhető.

**Fényzselézéshez** tökéletesen alkalmazható az az alap, melyet a por alá használtunk. Figyeljünk oda arra, hogy zárjuk le a teljes körömfelületet, tehát a köröm tövénél és oldalainál is legyünk pontosak, és élzárással dolgozzunk. Ha a tövét nem kenjük át precízen, pár nap múlva egy sávban eltűnik a krómpor, és ha szín van alatta, csúnyán elő fog tűnni. Ez akkor is előfordul, ha nem ujjanként kenünk és lámpázunk, mert a fényzselé elkúszhat a köröm tövéből. Kenjük át a köröm élvonalát, és oldalsó élét is egyaránt. Ha valaki nagyon igénybe veszi a körmeit, és fennáll a veszély, hogy egy réteg fényzselé nem lesz elég tartós, nyugodtan lehet két rétegben is fényzselézni a nagyobb védelem érdekében.

*Első olvasásra soknak tűnhet minden kritériumnak eleget tenni, de ha begyakoroljuk és rutinná válik, már nem is tudjuk nem helyesen használni a krómporokat, csillogást kedvelő vendégeink legnagyobb örömére!*

# 13+1 Crystal Nails tipp a forró nyári napokra!

**Ha nyáron a hőmérséklet higanyszála 30°C fölé kúszna (márpedig az elmúlt évek forró évszakait nézve erre minden esély megvan), nemcsak a megfelelő mennyiségű folyadékpótlásra, bőrünk és szemünk védelmére kell odafigyelni, hanem bizony a kedvenc Crystal Nails alapanyagainkra is.**

1. Néhány színező pigment a kémia és a fizika törvényei szerint tartós és erős UV fény hatására változtatja a színét. Ha azonban ezeken változtatnánk, akkor egyes színek nem lennének ilyen élénkek. (Természetesen a nagyon fakulós színeket eleve kizárjuk.) Ha a vendéged egész álló nap a medence vagy a tenger partján napozik, a körme színe bizony fakulni fog. Tehát, ha a vendéged ilyen panasszal érkezik vissza, **nyugtasd meg, nem az anyag rossz:** a napon felejtett ruhák is veszítenek a színükből az erős napfény hatására. Erre már a köröm elkészültekor érdemes felhívni a figyelmét.

2. A Crystal Nails fedőzseléi tartalmaznak UV szűrőt, mely a **színek fakulását csökkenti.**

3. **Használj sűrűbb építő zseléket,** hiszen a nagy melegben minden anyag az átlagnál lágyabbá válik.

4. A nagy melegben az építő zselék a megszokott kötési hőmérsékletnél magasabb hőfokon köthetnek, mely vendégednek nem kevés kellemetlenséggel jár. Nyáron érdemes **alacsony hőképződésű formulával** ellátott anyagot használni, mint például a Gelly Cover Pink Builder Gel-t, Cool zselét, vagy a Cool Remove építő zselé család tagjait. Ebben az esetben is érdemes szakaszos köttetést alkalmazni, mert nem tudhatod előre mennyire lesz érzékeny a kötési hőre vendéged, hiszen ez egyénenként változik. 3-5 másodpercenként vetesd ki a kezet a lámpából, vagy 5 mp lámpa után csak szórt fényben köttesse vendéged a kezét további 20 másodpercig.

5. Ha porcelánnal dolgozol, **használj lassabb kötésű anyagokat** és ügyelj arra, hogy a likvid hőmérséklete se legyen túl magas, mert az túlzottan gyors kötést eredményezhet. A dupla falú likvid tartó segít egyenletes hőmérsékleten tartani a folyadékot. Meleg és párás környezetben (például fodrászatban) köt a porcelán a leggyorsabban, próbáld ezeket a körülményeket figyelembe venni.

6. **Használj** körömágy hosszabbításhoz **szupersűrű** Gelly Cover Pink Builder Gel-t, vagy Rock Cover Light Gel-t, körömágy magasításhoz extra sűrű Pink Builder Hard Gel-t.

7. A nyári hónapokban a **Gelly Cover Pink Builder Gel használatát javasoljuk:** nagyon könnyedén kialakítható

vele a köröm felülete, nem folyik el és kevesebb hőleadással köt. Extrém körülmények között természetesen a Gelly Cover Pink Builder Gel is lágyul kissé, két vendég között 10-10 percre be lehet tenni a hűtőbe.

8. Jó megoldás nyáron még az **Xtreme Fusion AcrylGel használata!** Még a melegben is hosszasan formázható, nem folyik be a sáncokba, és nem okoz égető érzést, csak minimális melegséget érezhet még a legérzékenyebb vendég is. Porcelános és zselés körmösöknek is hatalmas segítség lehet a nyári hónapokban.

9. Érdemes sűrűbb fényzselére váltani. Kifejezetten nyárra ajánljuk a **Top Seal-t,** ami meleg hatására kissé meglágyul, így tökéletes állagú lesz!

10. Zselés tégelyeid, üvegeid **mindig tartsd zárva és tisztán –** a tégely menetére ne kerüljön zselé, mert az a napfény, de még a beszűrődő/visszaverődő fény hatására is összeköt a kupakkal. A legjobb, ha zárható fiókban vagy szekrényben tárold őket. Ha ezzel a problémával sűrűn találkozol, érdemes a szalon nyílászáróira UV védő fóliát rakatni.

11. Bátrabban használd a Spray Prep-et vízelvonó hatása miatt, így sablonod is jobban fog tapadni izzadós kézen is.

12. Mivel az anyagok a nagy melegben lágyabbak, ügyelj arra, hogy a zselé, géllakk **ne folyjon be a sáncokba.** A C-ívet ajánlott két réteggel kialakítani, így biztos a helyén marad.

13. Hosszabb időn keresztül **ne tárold hűtőben** a zseléid, válassz inkább olyan helyet a szalonodban, ahol hűvösebb a hőmérséklet. Ha mégis nagyon meglágyult az anyag, rövid időre, míg visszanyeri eredeti állagát, beteheted a hűtőbe, de ha nagyon megdermed, pár órán keresztül nem fogsz tudni dolgozni vele.

+1

Nyáron nem csak a vendégek, a körmösök is megérdemelt szabadságukat töltik, így előfordul, hogy néhány vendéged nem a megszokott idő után tér vissza hozzád, hanem csúsztatni kell az időpontján akár egy hetet is. **Használd zselés** köröm és géllakk alá egyaránt **a Compact Base Gel-t,** mert ezzel az anyaggal a lehető legerősebb tapadást érheted el, és a géllakkos körmöknek extra tartósságot ad, így vendéged könnyedén „átvészeli" az extra napokat.

Oval

Slim

Balerina

# 3 ANYAG – 3 FORMA (BALERINA, SLIM, OVAL)

**FEKETE ZSUZSANNA**
Olimpiai- és Kétszeres Európa Bajnok, Hétszeres Magyar Bajnok, Aranykoszorús Mester

Zsuzsi a mai fogyasztói igényeknek engedelmeskedve fejlesztette tovább, illetve gondolta újra a balerina, slim és oval körömformákat oly módon, hogy statikailag stabil és a vendégek számára is tetszetős formák készülhessenek.
A képzésen a 3 különböző formát, 3 különböző anyagcsoport felhasználásával mutatja be, a gyakorlások során viszont azt az anyagot használhatod, amit a legjobban preferálsz a szalonmunkádban. Ezzel betekintést nyerhetsz az összes építő anyagcsoportunk felhasználásába is. Ha esetleg kedvet kaptál olyan anyagok használatához, amit korábban nem használtál, erre is lehetőség nyílik ezen a képzésen. Gyere el és tanuld meg te is a mai trendeknek megfelelő legújabb körömformákat, hogy Te lehess a legjobb!

**Elsajátítható ismeretek:**
Balerina, slim és oval körömformák elkészítése.

**A képzés díjával kapcsolatos bővebb információk:**
**www.mukorom-tanfolyam.com**

A Crystal Nails Nemzetközi Bajnok oktatóinak továbbképzéseit és a Képzési naptárat keresd a **www.mukorom-tanfolyam.com** oldalon és a **www.crystalnails.hu** oldalon megtalálható aktuális Crystal Nails Oktatási Kézikönyvben.

# OMBRE & INDA DÍSZÍTŐ TANFOLYAM

**MÉHÉSZ ALEXANDRA**
Olimpiai Bajnok London, USA Bajnok,
Orosz Bajnok, 16x-os UK Bajnok,
Körömtábor Elite Mestere

Ezen a tanfolyamon a tökéletes ombre átmenet elsajátítását tanulhatod meg Ombre Pro ecset segítségével, úgy ahogyan a profik csinálják! Ahhoz, hogy bármely színkombinációból szép foltmentes átmenetet tudj készíteni, Alexa többféle technikát is tanít ezen a tanfolyamon. Ehhez minden fontos információt átad: hogyan csoportosítsd a színeidet, milyen színt mivel érdemes párosítani, mely párosítások könnyebbek és bonyolultabbak, és egyes párosításokhoz mely technikát érdemes alkalmazni. A cél az, hogy a munkádba könnyedén beépíthető legyen ez a gyönyörű technika, ehhez minden szükséges elméleti és gyakorlati tudást átad neked oktatód. A szépséges átmeneteket indamintákkal díszítitek, melyeket szintén egyszerűbbtől a bonyolultabbakig festitek ezen a tanfolyamon. Az indaelmélet során az összes lehetséges elemet külön-külön és vegyes kompozícióban is átveszitek majd, hogy a tanfolyam után könnyedén megalkothasd saját mintád is.

**Elsajátítható ismeretek:**
anyagismeret és színtan, géllakk színek csoportokra bontása ombre technika szemszögéből, ombre technika elsajátítása különböző nehézségi fokon és változatos színkombinációkban, helyes ecsethasználat, többféle alkalmazható ecsetes ombre technika begyakorlása, inda elmélet, különböző típusú inda minták festése, különféle hatások és kompozíciók kialakítása.

**A képzés díjával kapcsolatos bővebb információk:**
**www.mukorom-tanfolyam.com**

A Crystal Nails Nemzetközi Bajnok oktatóinak továbbképzéseit és a Képzési naptárat keresd a **www.mukorom-tanfolyam.com** oldalon és a **www.crystalnails.hu** oldalon megtalálható aktuális Crystal Nails Oktatási Kézikönyvben.

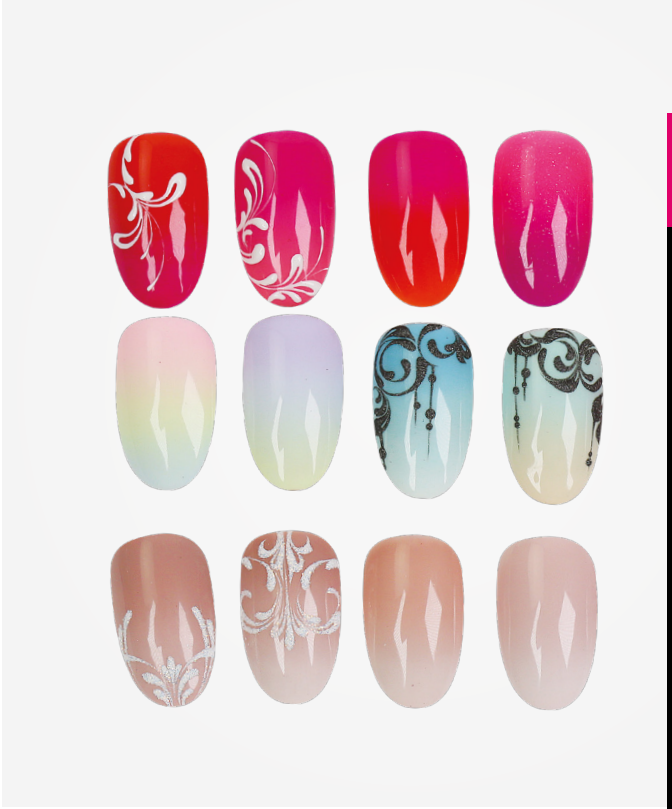

# RAINBOW MÁNIA – BUBBLEGUM COLOR GEL NEON PIGMENTPOROKKAL

**DOVISCSÁK DÓRA**
Kézápoló és Műkörömépítő

A képzésen könnyen elkészíthető, a mai trendeknek megfelelő szalonmintákat mutat Dorci, ahogy azt már tőle megszokhattuk. Megismerkedhettek az új Bubblegum Color Gel pontos használatával, hogy többé ne legyen mumus a hajszálvékony vonalak festése, valamint több technika formájában is elsajátíthatod a pigmentporok használatát. A tanfolyam trendkövetőknek kötelező, vegyük elő a fiókból a pigmentporokat!

**Elsajatítható ismeretek:**
Bubblegum Color Gel használata, ombre hatások, pigmentporok használata, vékony vonalak titka

**A képzés díjával kapcsolatos bővebb információk:**
**www.mukorom-tanfolyam.com**

A Crystal Nails Nemzetközi Bajnok oktatóinak továbbképzéseit és a Képzési naptárat keresd a **www.mukorom-tanfolyam.com** oldalon és a **www.crystalnails.hu** oldalon megtalálható aktuális Crystal Nails Oktatási Kézikönyvben.

# SWEET SUMMER

**DOVISCSÁK DÓRA**
Kézápoló és Műkörömépítő

Limitált számú tanfolyam Dorcitól, kizárólag nyáron. Ha szereted a nyalánkságokat, itt az ideje, hogy meg is tudd festeni őket! Csupa finomságokból álló mintákat készíthetsz, Lace Gel-lel megfűszerezve kifejezetten nyárra hangolva. Ha még nem ismered a géllakkos festési technikát, itt a lehetőség, hogy elsajátítsd minden egyes fortélyát!

**Elsajátítható ismeretek:**
Géllakkokkal való festés, árnyékolások, színelmélet, vékony vonalak megfestése

**A képzés díjával kapcsolatos bővebb információk:**
**www.mukorom-tanfolyam.com**

A Crystal Nails Nemzetközi Bajnok oktatóinak továbbképzéseit és a Képzési naptárat keresd a **www.mukorom-tanfolyam.com** oldalon és a **www.crystalnails.hu** oldalon megtalálható aktuális Crystal Nails Oktatási Kézikönyvben.

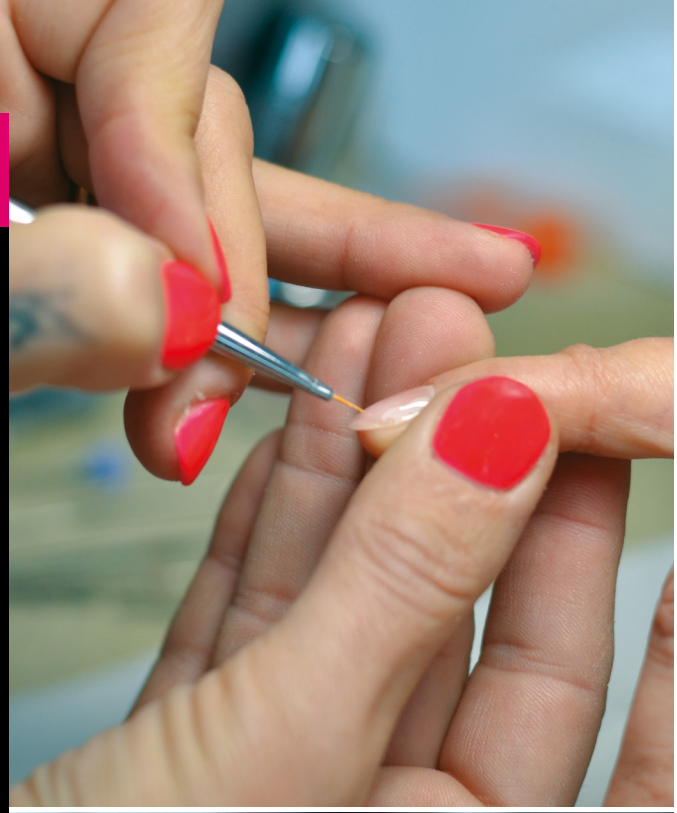

# 2 NAPOS FELZÁRKOZTATÓ OKTATÁSI PROGRAM KEZDŐKNEK, ÚJRAKEZDŐKNEK, BIZONYTALANOKNAK

**BERKI ERIKA**
Mesterleveles Szakoktató,
Nemzetközi Szakmai Zsűri,
Műkörmös Szakújságíró

A két nap egy olyan intenzív szakmai löketet ad a tanulóknak, ami magabiztossá, piacképessé és kompetenssé teszi a műkörömépítő szakma berkein belül. Igyekszünk minden tanulónkkal egyéni problémákra fókuszálva foglalkozni, azonban a csoportos képzés hálás pozitívumában, a kapcsolatépítésben is megmártózhatnak a jelentkezőink. Minden tanuló kap egy ingyenes, fél éves, konzulensi kapcsolat tartási lehetőséget, ami azt jelenti, hogy a képzéstől számított fél éven belül minden szakmai megkeresésre rövid időn belül az oktató reflektál, ezzel is segítve a tanulót a szakma világában való boldogulásban.

**Elsajátítható ismeretek:**
Anyageltávolítás gyorsan, stresszmentesen és hatékonyan, valamint a csiszológépek közötti különbségek. Gépi előkészítés korszerű anyagainak és eszközeinek ismerete. Tökéletes, résmentes sablonozás. Felületi, beépített és 3D díszítések ismerete és zselés/gél-lakkos festés.

**A képzés díjával kapcsolatos bővebb információk:**
**www.mukorom-tanfolyam.com**

A Crystal Nails Nemzetközi Bajnok oktatóinak továbbképzéseit és a Képzési naptárat keresd a **www.mukorom-tanfolyam.com** oldalon és a **www.crystalnails.hu** oldalon megtalálható aktuális Crystal Nails Oktatási Kézikönyvben.

# KORREKCIÓS TÖLTÉS XTREME FUSION ACRYLGEL-LEL

**KONCSIK-KIRÁLY MÁRIA**
Körömtábor mester,
Budapesti Bajnokság aranyérmese, épített zselé;
Manikűr- műkörömépítő szakoktató

– Ha bizonytalan vagy az Xtreme Fusion AcrylGel-ek használatában.
– Ha úgy érzed a feltöltött köröm sosem sikerül olyan szépre, mint az újonnan épített.
– Ha szeretnéd gyorsítani és mindemellett pontosítani a szalonban a töltési folyamatot.
– Ha szeretnél minden derformált vagy karvaly körmöt könnyedén tölteni újraépítés és sablonozás nélkül.
– Ha szeretnél egy töltésen belül formát változtatni újraépítés nélkül (pl. mandulából kockát).

**Elsajátítható ismeretek:**
Karvaly és enyhén deformált körmök töltése, párhuzam és formakorrekciós megoldással a gyors és profi szalonmunkához akrilzselékkel. Elsajátíthatod a formaváltoztatást újraépítés nélkül! Pontos és gyors akár bőrfeltoló nélküli előkészítés csiszoló géppel. Csiszológép biztonságos, pontos használata. Xtreme Fusion AcrylGel-ek használata, és más anyagokkal való kombinálásának szabályai. Festett felületű, francia, és babyboomer körmök töltése, valamint Royal Gel-ek használata felületi festésre.

**A képzés díjával kapcsolatos bővebb információk:**
**www.mukorom-tanfolyam.com**

A Crystal Nails Nemzetközi Bajnok oktatóinak továbbképzéseit és a Képzési naptárat keresd a **www.mukorom-tanfolyam.com** oldalon és a **www.crystalnails.hu** oldalon megtalálható aktuális Crystal Nails Oktatási Kézikönyvben.

Előtte

Utána

## KEZDŐ
## EGY MOZDULAT TANFOLYAM – GYORS ÉS LÁTVÁNYOS SZALONDÍSZÍTÉSEK

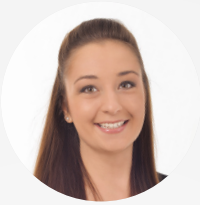

**KESZTYŰS DÓRA**
Olimpiai Aranyérmes (London, 2017),
Ötszörös Olimpiai Ezüstérmes (London),
Körömtábor Elite Mestere

Dóri nagy kedvence az egy mozdulat technika, amit a szalonjában is nap, mint nap alkalmaz, hiszen változatos és nagyon látványos. Ha kezdő vagy, esetleg régóta szemezel az egy mozdulat virágokkal, akkor ezen a tanfolyamon a helyed, hiszen a népszerű, igazán szalonra hangolt díszítési technikával ismerkedhetsz meg, illetve villámgyors „vendégkedvenc" mintákat sajátíthatsz el. A nap végére garantáltan téged is rabul ejt a sok-sok virág és a színek végtelen lehetősége. A tanfolyamon Te döntheted el, hogy Art Gel-lel, vagy akril festékekkel szeretnél inkább dolgozni, Dóri mindkét anyagcsoporthoz megtanítja a technikát. Ha nehéz a döntés, akkor a tanfolyam keretein belül ki tudod próbálni mindkettőt!

**Elsajátítható ismeretek:**
Art Gel anyagismeret, One Move akrilfesték anyagismeret, CrystaLac anyagismeret, egy mozdulat technika alapjai, színkeverés, hígítás, kompozíció alkotás, kontúrozás technikája.
A továbbképzést szakmabelieknek ajánljuk.

## HALADÓ
## EGY MOZDULAT TANFOLYAM – LÁTVÁNYOS SZALONDÍSZÍTÉSEK EMELT SZINTEN

Ha szereted az egy mozdulat technikát és a hagyományos virágokon kívül szeretnél különlegesebb mintákat is készíteni vendégeidnek, akkor itt a helyed! Legyen szó Art Gel-ről, vagy akril festékről, Dórinak nagy kedvence az egy mozdulat technika. Nagyon látványos és a szalonjában vendégei is imádják. A tanfolyamon neked is megtanítja, hogy hogyan lehet tovább fejleszteni az alap technikát és hogyan készülnek a profi virágok. Szalonmunkába is jól beilleszthetőek a díszítések, mert időtől függően variálhatóak és rövid körmökön is nagyon mutatósak. Vendégeid imádni fogják! A tanfolyamon Te döntheted el, hogy Art Gel-lel, vagy akril festékekkel szeretnél inkább dolgozni, Dóri mindkét anyagcsoporthoz megtanítja a technikát. A továbbképzésen való részvételhez szükséges az egy mozdulat technika alapjainak ismerete!

**Elsajátítható ismeretek:**
Art Gel anyagismeret, OneMove akrilfesték anyagismeret, egy mozdulat technika emelt szinten, színkeverés, kompozíció alkotás, kontúrozás technikája. A továbbképzést szakmabelieknek ajánljuk.

**A képzés díjával kapcsolatos bővebb információk:**
**www.mukorom-tanfolyam.com**

A Crystal Nails Nemzetközi Bajnok oktatóinak továbbképzéseit és a Képzési naptárat keresd a **www.mukorom-tanfolyam.com** oldalon és a **www.crystalnails.hu** oldalon megtalálható aktuális Crystal Nails Oktatási Kézikönyvben.

# „FANCY FLOWERS" – OMBRE A VIRÁGOKBAN IS, ROYAL GEL ÉS ART GEL FESTŐZSELÉKKEL

**RIDEG ANETT**
Kézápoló és Műkörömépítő,
Lábápoló

A virágokkal lehetetlen betelni! Ezen a tanfolyamon biztosan elsajátítod a garantált vendégkedvenc virágokat. Látványos, térben elhelyezkedő minták és kiegészítő motívumok. Ombre, inda kicsit másképp.

**Elsajátítható ismeretek:**
Színkeverés elmélet, anyagismeret, eszközhasználat, kompozíció elmélet, helyes technikák, árnyékolás, térbe helyezés, vékony vonalak. A minták, szalonmunkában való felhasználása, környezetbe helyezés. Kontúr vonalak helyes kivitelezése. Ombre technika sokféle felhasználása, elkészítése.

**A képzés díjával kapcsolatos bővebb információk:**
**www.mukorom-tanfolyam.com**

A Crystal Nails Nemzetközi Bajnok oktatóinak továbbképzéseit és a Képzési naptárat keresd a **www.mukorom-tanfolyam.com** oldalon és a **www.crystalnails.hu** oldalon megtalálható aktuális Crystal Nails Oktatási Kézikönyvben.

## BUBBLEGUM COLOR GEL – A LEGVÉKONYABB VONALHÚZÁS MESTERE!

**SÁRKÖZY-EIGNER ROXANA**
Mesterleveles kézápoló és műkörömépítő szakoktató

Ismerd meg a vadiúj Bubblegum Color Gel díszítő zselé felhasználásának módját különböző, vendégkedvenc technikák elsajátítása mellett. Tökéletes vonalminták, geometriai formák villámgyors kialakítása, garantáltan szalonmunkára hangolva! Bonyolultnak tűnő, összetett 3D körömdíszítések egyszerű elkészítése pillanatok alatt!

**Elsajátítható ismeretek:**
A továbbképzésen megtanulhatod a Bubblegum Color Gel díszítő zselé használatát, precíz szupervékony, hosszú, egyenletes vonalak készítését. Sajátítsd el a legmodernebb ombre technikákat, majd mindezt dobd fel Transzferfólia és Crystal Flake díszítő pehely alkalmazásával! Ezenkívül megtanulhatod az új Glam Selection, Swarovski kövek és szórógyöngyök tartós applikációjának technikáját, valamint a Sugar effekt technikát. Royal Gel, Royal Cream, One Step és 3 Step CrystaLac-ok anyagismerete, illetve mindezek kombinációi.

A Crystal Nails Nemzetközi Bajnok oktatóinak továbbképzéseit és a Képzési naptárat keresd a **www.mukorom-tanfolyam.com** oldalon és a **www.crystalnails.hu** oldalon megtalálható aktuális Crystal Nails Oktatási Kézikönyvben.


ELITE COSMETIX • Crystal Nails®

**1085 Bp., József körút 44. / + Westend City Center /**
**További 100 partner országszerte**
**Üzlet (József körút) telefon: (1) 334 1924, Oktatás: (1) 323 0258**
**www.crystalnails.hu, www.mukorom.hu, www.mukorom.tv**
**webáruház: www.crystalnails.hu/bolt**
**/crystalnails.hungary**


A katalógus árai nagyker (körmösöknek szóló) ÁFÁ-s árak, forintban értendők.
Árváltozás jogát fenntartjuk, a nyomdai hibákért felelősséget nem vállalunk.
© 2019 Copyright, Elite Cosmetix

**A Te Crystal Nails partnered:**

2 000010 224333 >